



Městský úřad Podbořany

Mírová 615, 441 01 Podbořany

Odbor dopravy

vyřizuje: Jiří Břiza, DiS, telefon: 415 237 512

e-mail: epodatelna@podborany.net

Vaše značka/ze dne: Petrohrad-sil. III/2243-ČÁSTEČNÁ UZAVÍRKA/2023-05-16
Spisová značka: PODBO/1944/2023
Číslo jednací: OD/12110/2023/Bř
Podbořany: 5. června 2023
Přílohy: 1/DIO

VEŘEJNÁ VYHLÁŠKA

OPATŘENÍ OBECNÉ POVAHY - STANOVENÍ PŘECHODNÉ ÚPRAVY PROVOZU

Městský úřad Podbořany odbor dopravy, podle § 77 odst. 1 písm. c) a § 124 odst. 6 zákona č. 361/2000 Sb., o provozu na pozemních komunikacích a o změnách některých zákonů, ve znění pozdějších předpisů (dále jen „zákon o silničním provozu“), na základě návrhu žadatele, fa **EUROVIA CS, a.s., Národní 138/10, 110 00 Praha 1, IČ: 45274924**, v zastoupení **Art Inside s.r.o. se sídlem Palackého 4278, 430 01 Chomutov, IČ: 27269434** ze dne 16. 05. 2023 a po vyjádření Policie České republiky, KŘP Ústeckého kraje, Dopravního inspektorátu Louny, Čj: KRPU-89416-2/ČJ-2022-040706-1-IB ze dne 11. 05. 2023

s t a n o v í **přechodnou úpravu provozu**

na silnici č. III/2243 Petrohrad – ČÁSTEČNÁ UZAVÍRKA

Jedná se o osazení přechodného svislého dopravního značení dle přiloženého odsouhlaseného /DIO/, která je nedílnou součástí tohoto stanovení, za níže uvedených podmínek pro jejich realizaci

Termín pro stanovení přechodné úpravy:

od nabytí právní moci (rozhod. OD/12110/2023/Bř) – do 31. 01. 2024.

Stanovení dopravního značení nenahrazuje povolení, stanoviska, posouzení, případně jiná opatření dotčeného správního úřadu vyžadované zvláštními předpisy.

Opatření obecné povahy nabývá účinnosti pátým dnem po vyvěšení.

Odůvodnění:

Městský úřad Podbořany odbor dopravy stanovil přechodnou úpravu provozu na základě žadatele po písemném vyjádření PČR DI Louny. V souladu s ust. § 77 odst. 5) zákona o silničním provozu nedoručoval zdejší úřad návrh opatření obecné povahy a nevyzýval dotčené osoby k podávání připomínek nebo námitek.

Důvodem je akce: Rekonstrukce Finklova rybníka v obci Petrohrad.

Poučení:

Proti patření obecné povahy dle § 173 odst. 2 zákona č. 500/2004 Sb., správní řád nelze podat opravný prostředek. Ve smyslu ust. § 101a – 101d zákona č. 150/2002 Sb., soudní řád správní, je možný přezkum u soudu.

Ing. Pavel Beneš
vedoucí odboru dopravy

Tato veřejná vyhláška musí být vyvěšena po dobu **15 dnů** na úřední desce orgánu, který písemnost doručuje a zveřejněna způsobem umožňující dálkový přístup. Stanovení přechodné úpravy provozu však nabývá **účinnost již pátým dnem.**

Na úřední desce příslušného úřadu
(razítko, podpis orgánu, který potvrzuje vyvěšení a sejmutí oznámení)

V y v ě š e n o dne: **S e j m u t o dne:**

Na úřední desce vyvěsí:

- Městský úřad Podbořany, Mírová 615, 441 01 Podbořany
(termín vyvěšení na této desce je rozhodný z hlediska řádného doručení předmětného opatření obecné povahy)
- Obec Petrohrad, IČ: 00480975, identifikátor DS: y5qa333

Žadatel k realizaci:

EUROVIA CS, a.s., IČ: 45274924, 110 00 Praha 1, identifikátor DS: bjpdzta
Art Inside s.r.o., IČ: 27269434, 430 01 Chomutov, identifikátor DS: 3pene9q

Dotčený orgán:

Policie ČR OŘ DI, Cukrovarská zahrada 1124, 440 53 Louny, identifikátor DS: a64ai6n

Ostatní na vědomí:

Správa a údržba silnic Ústeckého kraje, 440 30 Louny identifikátor DS: 6hevxe

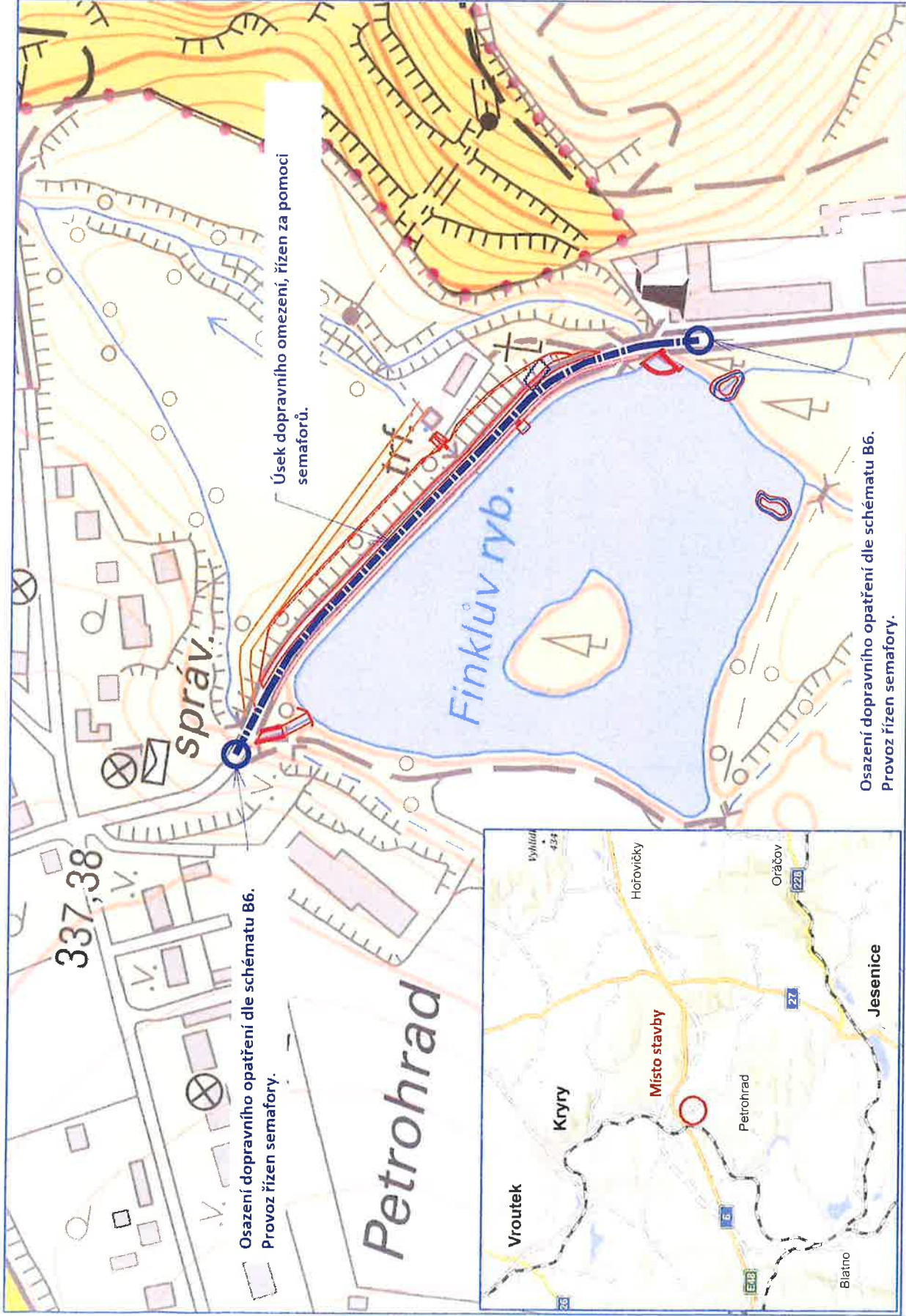

Osazení dopravního opatření dle schématu B6.
Provoz řízen semaforů.

Úsek dopravního omezení, řízen za pomoci
semaforů.

Osazení dopravního opatření dle schématu B6.
Provoz řízen semaforů.

Dokumentace dopravně inženýrského opatření v rámci provádění stavebních prací stavby: Rekonstrukce Finklůva rybníka	
Dokumentace DIO	Vypracoval Ing. Tomáš Chrtěk Číslo zakázky 01/05/23/5564
Příloha č. 1	Situace dopravně inženýrského opatření na komunikaci III/2243 v obci Petrohrad
Art Inside s.r.o. Palackého 4278 430 01 Chornutov	

Schéma B/6

Standardní pracovní místo.
Zúžení vozovky na jeden jízdní pruh. Řízení provozu světelným signalizačním zařízením.

výstražné světlo typu 1
nebo značka umístěna na
fluorescenčním žlutozeleném
podkladu, v protisměru shodně

příčná čára souvislá z oranžové
fólie, dopravních knoflíků nebo
barvy doporučena

příčná uzávěra zábranou
minimálně 3 výstražná světla
typu 1

podélná uzávěra oboustrannými
směrovacími deskami
odstup max. 10 m

příčná uzávěra zábranou
minimálně 3 výstražná světla
typu 1

příčná čára souvislá z oranžové
fólie, značkovacích knoflíků nebo
barvy doporučena

1) může být ve výjimečných
případech menší (viz kap.
6.1.2.)

2) užití dopravních značek a
dopravních zařízení v případě
souběžných parkovacích pruhů,
chodníků a/nebo stezek pro
cyklisty podle schémat B/16 až
B/20

vzdálenosti v metrech

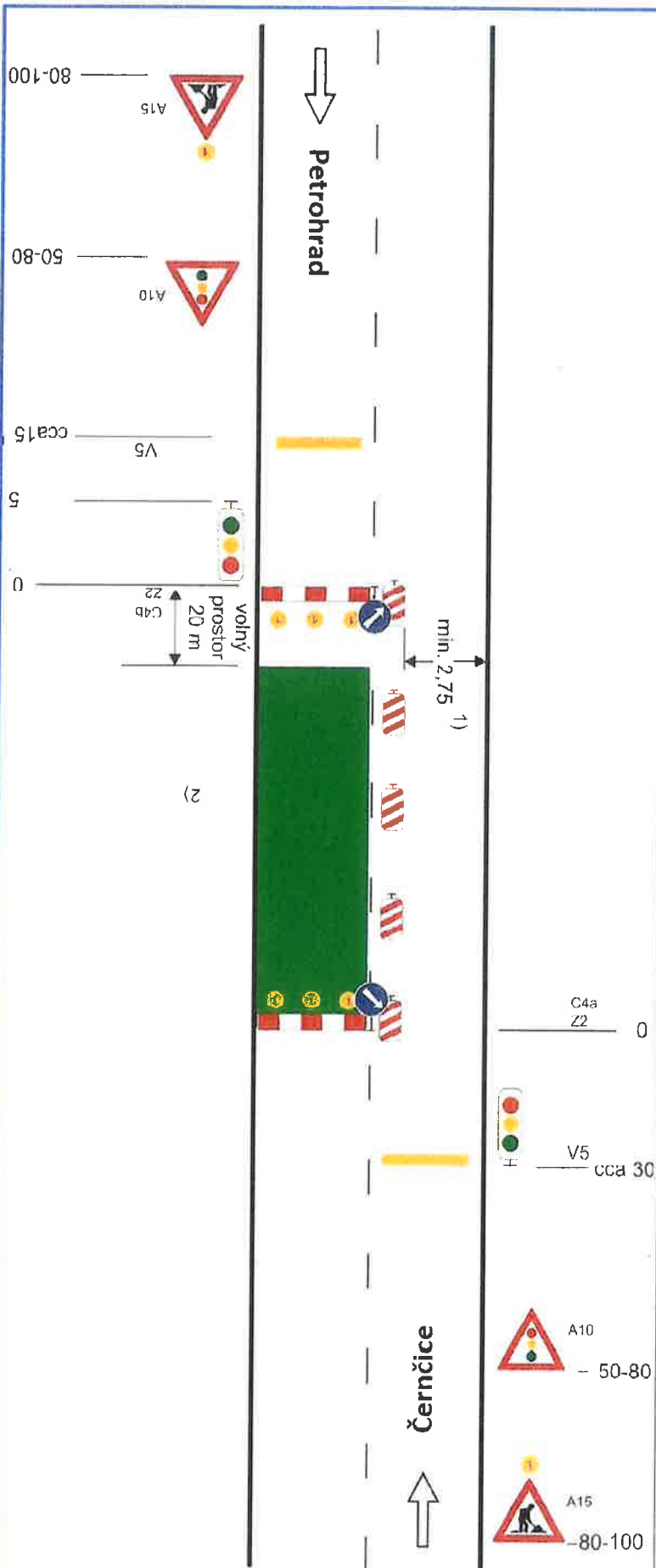

Iveta Brabcová, PhDr.

11.05.2023 13:05:39

Digitalně podepsal:
Iveta Brabcová, PhDr.
POLICIE ČESKÉ REPUBLIKY

Důvod: V zastoupení